# Rohrschelle OPDZ 5mm grau (OZ052)

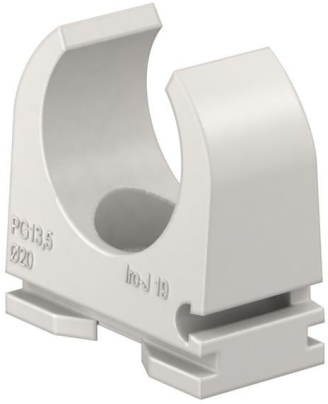


Für die rationelle und exakte Befestigung von Stahlpanzerrohren DIN 49 020 und schweren Isolierrohren DIN 49 016.

Geeignet für die Montage mit M6 Dübel.

CE PP HALOGEN

## Stammdaten

| | |
|---|---|
| Artikelnummer | 981866 |
| Typ | OZ052 OPDZ |
| Bezeichnung 1 | Rohrschelle OPDZ |
| Bezeichnung 2 | 5mm |
| Marke | DQ |
| Dimension | 25-26mm 1" |
| Farbe | lichtgrau; RAL 7035 |
| Werkstoff | Polypropylen |
| VPE1 | 50 |
| Mengeneinheit | Stück |
| Gewicht | 0,41 kg |
| Gewichtseinheit | kg/100 St. |

## Technische Daten

| | |
|---|---|
| Anreihbar | ja |
| Anzahl der Kabel/Rohre | 1 |
| Befestigungsloch | 5 mm |
| Bohrloch | 5 mm |
| für Rohrdurchmesser | 25-26 |
| für Rohrdurchmesser max. | 26 mm |
| für Rohrdurchmesser min. | 25 mm |
| Geschlossen | nein |
| Gewinde metrisch | 25 |
| Mit Einlage | nein |
| Nenngröße/Text | M25 |
| UV-beständig | nein |